

COORDENADA: 14°57'11.39"S 54°57'33.58"O

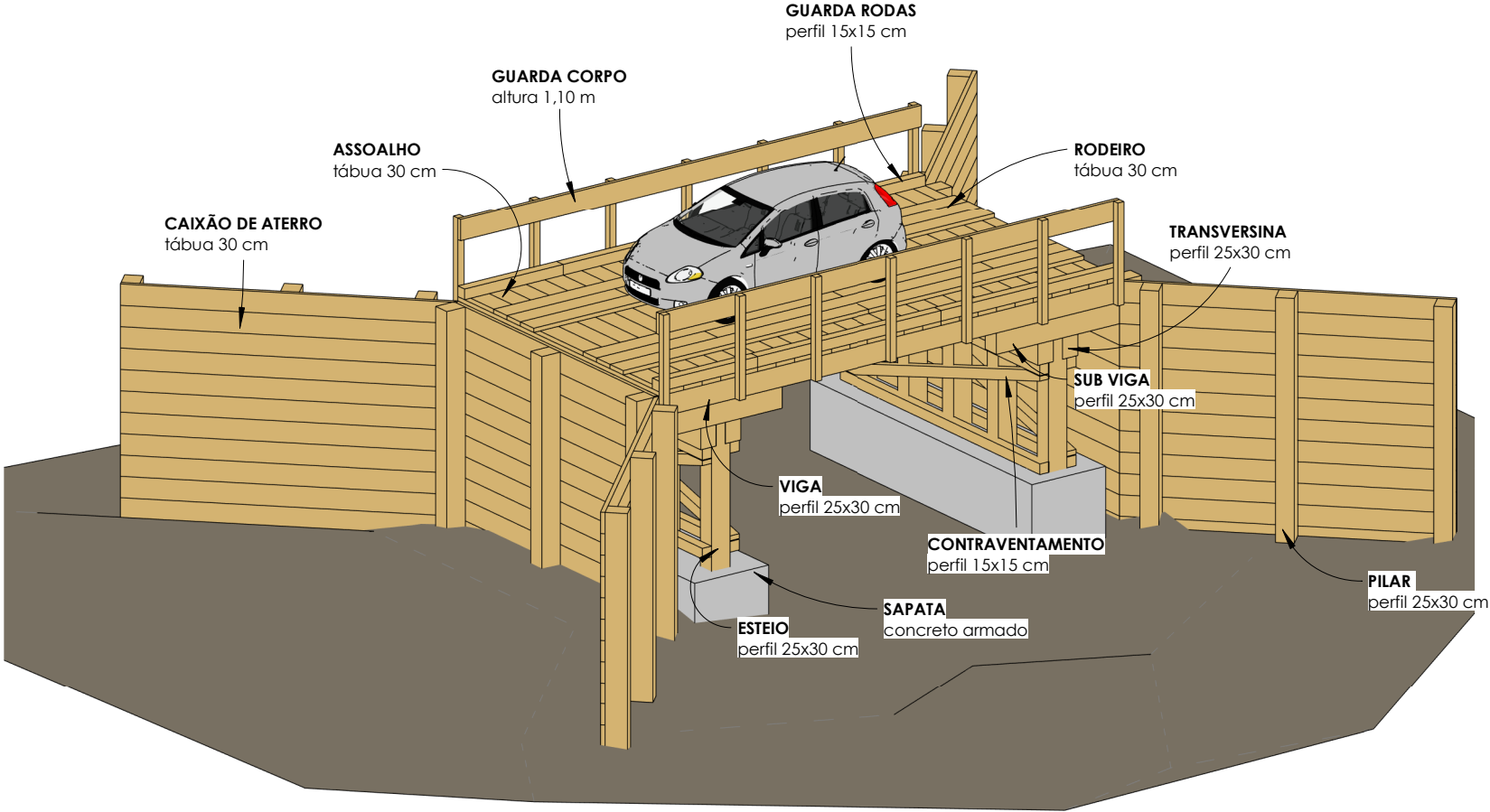

1

Maquete 3D

Tipo: Projeto de Obra de Arte		Assunto: Maquete 3D		Logradouro: Aflente do Fica Faca 5		Município: Nova Brasilândia - MT		Escala: F01		Data: dezembro/2023	
Prefeitura de Nova Brasilândia		Proprietário		Saulo Nakamura		CREA: SP69469716		Folha:		ART:	
NOVA BRASILÂNDIA PREFEITURA		Ponte de Madeira		Aflente do Fica Faca 5		Título:					



1 : 75

A4: 210x297 mm

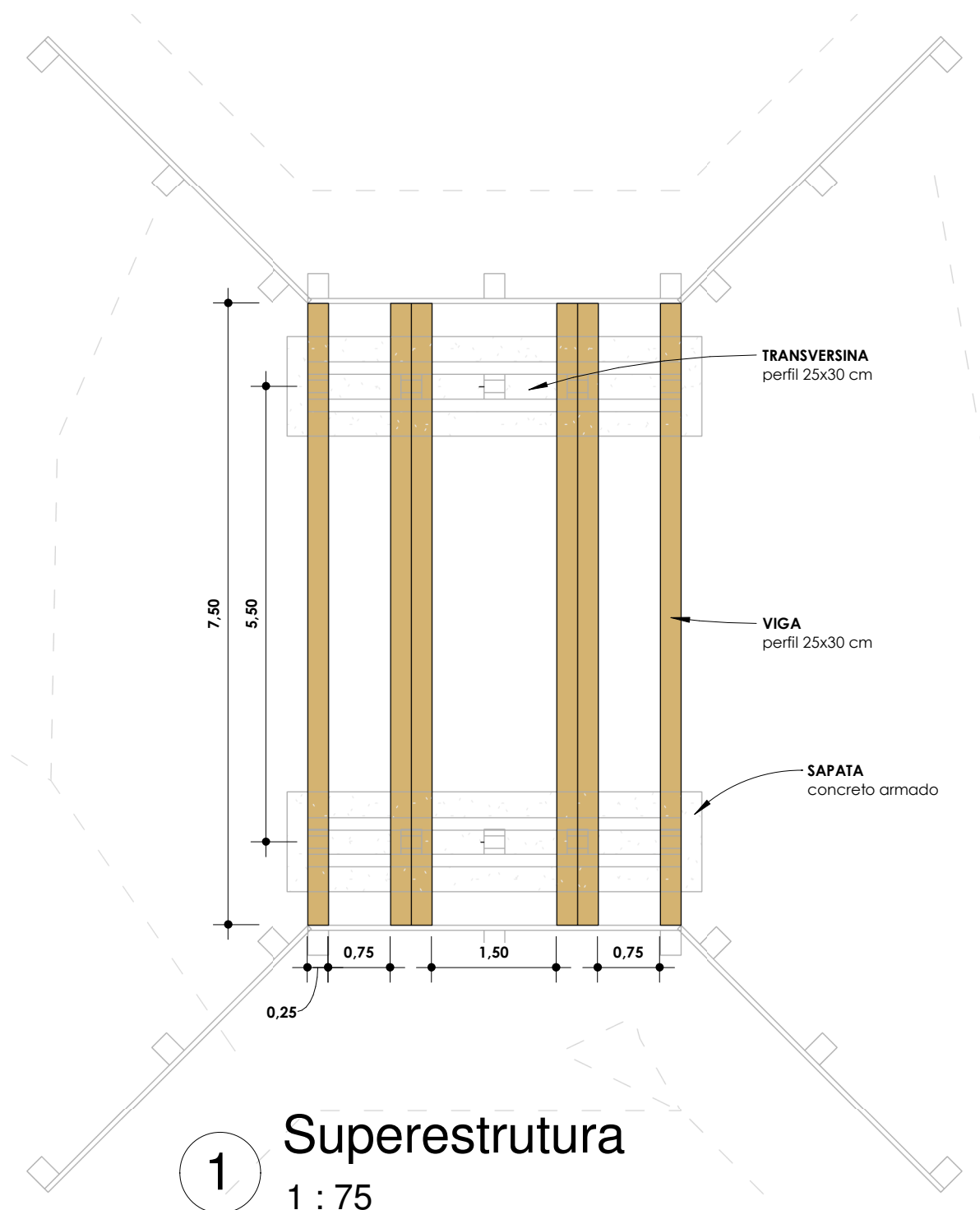

1 Superestrutura
1 : 75

Título: Ponte de Madeira Afluentes do Fica Fica 5	Tipo: Projeto de Obra de Arte	Assunto: Superestrutura	
		Escala: 1 : 75	Folha: F03

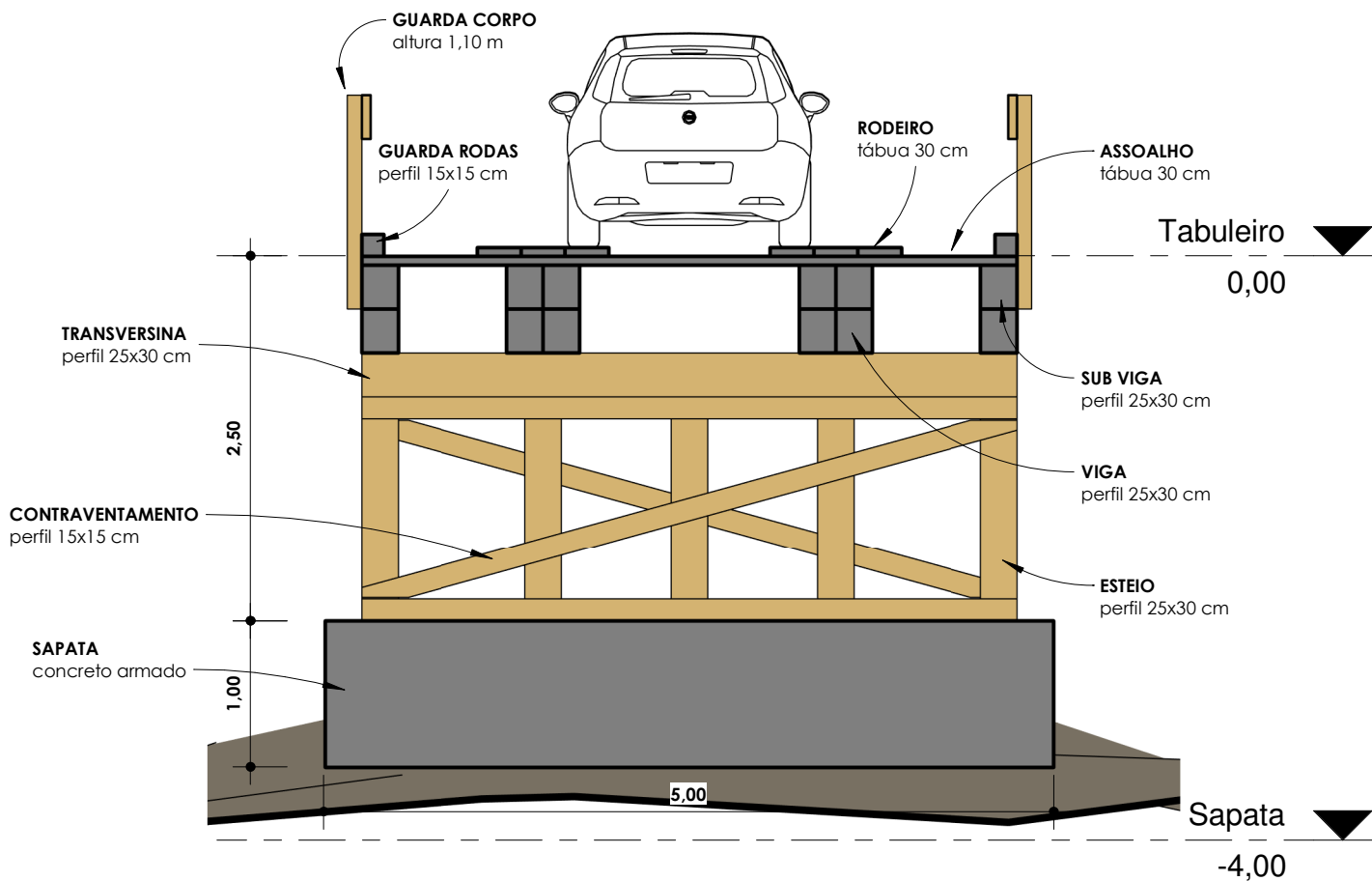

1 Corte AA

1 : 50

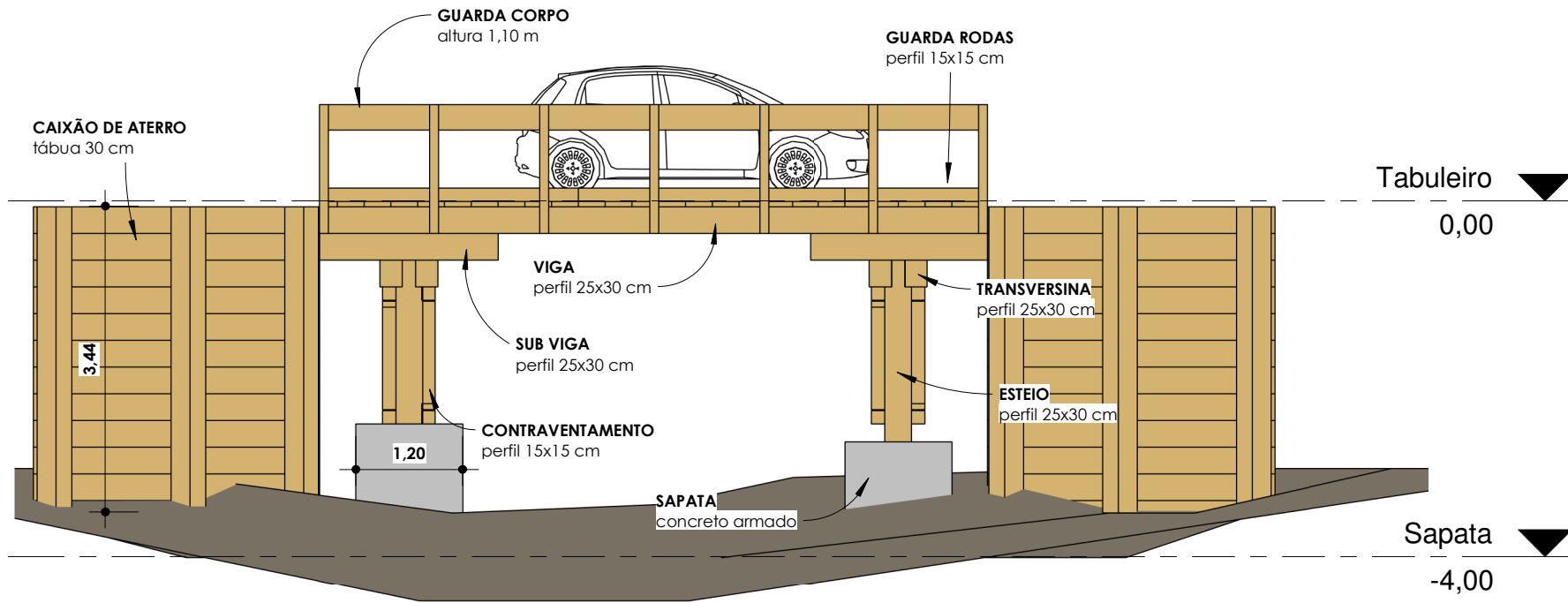

1 Elevação Lateral
1 : 75